

Creamos Tu Página Web ¿DESEAS CAMBIAR EL RUMBO DE TU NEGOCIO? **¡Tu Negocio necesita una Página Web, YA!** INTERCONECTADAS CON EL DIARIO DEL HENARES

**ARDA** CERRAJERÍA METÁLICA

lunes, 26 de marzo de 2012

Búsqueda rápida

**El Portal de Alcalá de Henares**  
 PLATAFORMA DIFUSORA DE NOTAS DE PRENSA

**DIARIO LOCAL DIGITAL**

Portada	Noticias	Local	Colectivos	Cultura y Ocio	C
Internacional	Noticias de Hoy   Agenda Local   Participa   Solidaridad   PromoNoticias   PubliReportajes   Escaparate Di				

| PWAs |

PUBLICIDAD

**Aluminios Mecc** CARPINTERIA ALUMINIO ARMARIOS MAMPARAS BAÑO PERSIANAS - PUERTAS - ETC. **ALCALÁ DE HENARES**

"Cr  
Lee

ENLACE

Madrid - Madrid

22-03-2012 - ID 49036

# La Princesa oferta consulta monográfica para adultos con síndrome de Down

JUÁREZ INAUGURA LA JORNADA CIENTÍFICA SOBRE SÍNDROME DE DOWN

La directora general de Atención al Paciente Elena Juárez, inauguró hoy en el Hospital de La Princesa, la Jornada Científica sobre Síndrome de Down que organiza el hospital madrileño junto con Fundación Down21, el Comité Español de Representantes de Personas con Discapacidad (CERMI) y la Fundación Síndrome de Down de Madrid, para poner en común los últimos avances e investigaciones que se están desarrollando en este campo.

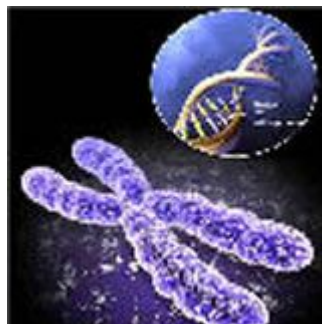

Representantes de instituciones del máximo prestigio como el centro de Biología Molecular de Madrid, el Centro de Regulación Genómica de Barcelona o de centros hospitalarios como la Fundación Jiménez Díaz o el hospital Niño Jesús y el propio hospital de La Princesa, han desgranado cuestiones tan específicas como la aterogénesis (origen de las placas de ateroma) en personas con Síndrome de Down o el desarrollo de leucemia entre otros.

El profesor Jesús Florez de la Universidad de Cantabria ha sido el encargado de pronunciar la conferencia de clausura del encuentro bajo el título Los modelos murinos de Síndrome de

Enlace Patrocinado

**ALKI herramienta** ALQUILER Y VENTA DE MÁQUINAS Y HERRAMIENTAS

Enlace Patrocinado

**¡Anuncie su Negocio!**  
 \*\* ENLACES PATROCINADOS \*\*  
 AQUÍ su publicidad  
 INFÓRMESE

PUBLICIDAD  
**Mult**  
 + Tema

AGENCI

Del 02-0:  
 (Madrid)  
 Teatrali  
 sorpren

Del 10-0:  
 El Ayun  
 10 de m

Del 13-0:  
 Ya está  
 Bisbal

Del 27-0:  
 Torrejór  
 Gastror  
 restaur  
 euros

Del 30-0:  
 FESTIV

El 30-03-  
 Confere

Down como instrumentos para mejorar la capacidad cognitiva.

Elena Juárez destacó el trabajo que realizan los profesionales y la Fundación Síndrome de Down en proporcionar la orientación e información necesaria a los familiares en el momento del diagnóstico y posteriormente su labor en la formación.

### Consulta monográfica de libre elección

El Hospital de La Princesa, organizador de la jornada, a través del doctor Fernando Moldenhauer, responsable de la Consulta Down de Adultos, explica el desarrollo de esta consulta. Lo que hasta hace poco era experiencia piloto de varios años, se ha convertido en una oferta del centro dentro de la libre elección de especialista y hospital para los ciudadanos madrileños que puedan necesitarla, con la peculiaridad de que es la primera de estas características. En ella se atienden unos 350 pacientes al año pero ya se ha comprobado que la tendencia es que esta cifra crezca a ritmo de unos 150 anuales.

Los avances existentes en el campo de la pediatría han conseguido que la esperanza de vida las personas que padecen Síndrome de Down llegue hasta los 60 años. Y una vez llegados a la edad adulta precisan de una atención individualizada dado que a menudo presentan patologías asociadas a su condición como el envejecimiento precoz, el Alzheimer o las cataratas y desde el punto de vista psiquiátrico las alteraciones de conducta. Sin embargo también hay evidencia de que están protegidos de manera natural frente a otras enfermedades como la aterosclerosis o los tumores sólidos.

Todo esto abre una vía de investigación importante centrado en el cromosoma 21 y sus implicaciones que a medio plazo arrojará hallazgos importantes en este campo. Moldenhauer se muestra muy satisfecho con la marcha de la misma por muchos motivos; ha mejorado la calidad de vida de los pacientes que acuden sin fallar a cada una de las revisiones, en la mayoría de los casos acompañados de su familia. Su atención aporta a los profesionales sanitarios motivación y ganas de avanzar y han supuesto un paso muy importante en la investigación trasnacional.



Compartir! |

El 07-04-  
El 7 de  
DE LA F

El 22-04-  
La Asoc  
voluntar

El 06-05-  
Los Har  
de may

El 06-05-  
La Med  
doming

PUBLICIDAD

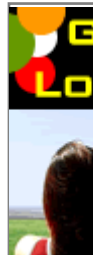

EL TIEM

MADRID

Hoy



ALCALÁ

Hoy



DIRECTO

ÚLTIMAS E



Basta  
Dejar de  
Hip

DESTAC



Servic  
Sanit

**Temas:**

- Discapacidad (NOTICIAS)
- Salud y Consumo (NOTICIAS)
- Salud (CANALES)
- Discapacidad (CANALES)
- Hospitales (COLECTIVOS)
- Discapacitados (COLECTIVOS)
- Síndrome de Down (SALA MULTITEMATICA)

NOTICIA PUBLICADA CON **DIFUSION PRESS**  
SISTEMA DE PUBLICACION AUTOMATICO

**Autor:**  
Comunidad de Madrid



[Aviso legal](#)

**"MI ESCAPARATE DIGITAL"**

**Espacio promocional**



**INTEL I7 920**  
 INTEL I7 920 QUAD CORE 2,6Ghz  
 SOCKET 1366



Le interesa "MI ESCAPARATE DIGITAL"? [+ INFO](#)

**RECOMENDAR NOTICIA**

**IMPRIMIR NOTICIA**

**PUBLICIDAD ESPACIO DISPONIBLE »**

**[Cursos Gratis del Inem](#)**  
 +290 Cursos Gratis (Subvencionados)  
 Apúntate a hacer Cursos Sin Pagar!  
[CursosGratis.eMagister.com](http://CursosGratis.eMagister.com) Anuncios Google

**PUBLICIDAD ESPACIO DISPONIBLE »**

**[Trabaja en el aeropuerto](#)**  
 Descubre aquí todas las Oposiciones a AENA. Requisitos, convocatorias.  
[www.BuscaOposiciones.com](http://www.BuscaOposiciones.com) Anuncios Google

ESCAPARATE



KAW ELIMIN



APLIQUE

**COMENTARIOS**

Sea el primero en enviar su comentario!

**INTRODUZCA SU COMENTARIO**

**Nombre\***

**E-mail**

**Validación**



**Palabra\*:**

Si encuentra dificultades en la lectura de la palabra, actualice la imagen:

[Actualizar imagen](#)

HUMOR  
No hay nin

CANALE!  
22-03-2012  
El ciclismo XIV Gran P

Comentario\*

Enviar

Su dirección IP será almacenada en nuestros servidores. No nos responsabilizamos de los comentarios vertidos por los usuarios.

### Noticias de hoy

PUBLICIDAD



21-03-2012

[Un campe...](#)  
[inmigrante](#)

19-03-2012

[Arde la cul](#)

16-03-2012

[Un trabaja](#)

#### CULTUR

23-03-2012

[Los alum...](#)  
[de la Juve](#)

23-03-2012

[Algunos d...](#)  
[fotografías](#)  
[flores pre](#)  
[gratuita](#)

23-03-2012

[Un espect...](#)  
[en la progr](#)  
[mujeres in](#)

22-03-2012

[Disfruta de](#)  
[personas](#)

#### PUBLIRE

#### DESTAC



#### ANUNCI

25-03-2012

[PSICÓLOG](#)

24-03-2012

[perrita chu](#)

24-03-2012

[Conil\( Cad](#)

#### LA ENCU



Votos emiti

MAS NO

Albacete - F

[Marín rei  
como "ur  
XXI"](#)

Toledo - CA

[Esteban:  
nos van i  
normalid](#)

Guadalajar

[Armeng  
nuevos c  
jóvenes y](#)

Guadalajar

[Presenta  
de la Pol](#)

Guadalajar

[El Progr  
Empleo s](#)



©2010 Diario Digital del Henares  
Todos los derechos reservados.



Comunidad de Madrid



Castilla-La Mancha

[¿Quiénes somos?](#)  
[Contacto](#)  
[Aviso legal](#)  
[Publicidad y servicios](#)  
[Zona de Clientes](#)

[Portad](#)  
[Nacion](#)  
[Interna](#)